

# MEDIDAS PREVENCIÓN COVID-19

En Sistema Moderno de Viajes, contamos con la certificación de Safe Travels del WTTC.

Desde el pasado 1° de julio han empezado a re-  
peturarse diversos destinos. Nuestra empresa  
reabrió el 3 de Agosto.

La reactivación y seguimiento de nuestras labores, será siempre acorde a los señalamientos de las diversas autoridades que influyen en nuestro rubro:

- IMSS: Instituto Mexicano del Seguro Social
- SECTUR: Secretaria de Turismo Federal
- SECTUR CDMX: Secretaria de Turismo de la Ciudad de México
- OMT: Organización Mundial de Turismo
- OMS: Organización Mundial de la Salud

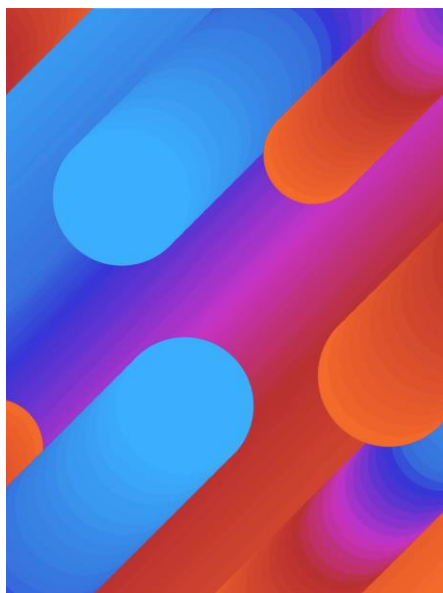

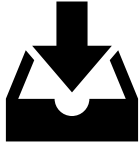

## Oficina / colaboradores internos:

- ▶ Información general sobre el SARS-CoV-2, los mecanismos de contagio y síntomas que ocasiona y las mejores maneras de prevenir la infección.
- ▶ Sanitización y ventilación continua de la oficina.
- ▶ Tapetes desinfectantes en las entradas.
- ▶ Exigencia de uso de cubrebocas.
- ▶ Lavarse las manos con agua y jabón frecuentemente o bien, usar soluciones a base de alcohol gel al 70%.
- ▶ La práctica de la etiqueta respiratoria: cubrirse la nariz y boca al toser o estornudar, con un pañuelo desechable o el ángulo interno del brazo.
- ▶ No tocarse la cara con las manos sucias, sobre todo nariz, boca y ojos.
- ▶ Limpiar y desinfectar superficies y objetos de uso común.
- ▶ Mantener una sana distancia (al menos a 1.5 m) durante los contactos
- ▶ Horarios alternados de entrada y salida.
- ▶ Promover el no compartir equipo de trabajo.
- ▶ Limitar visitas físicas de clientes, proveedores o pasajeros.
- ▶ Infografías a la vista con datos importantes así como números de emergencia.



### ¿Cómo limpiar superficies?



1  
Utilice guantes antes de empezar. Limpiar la superficie con agua y jabón para eliminar todos los residuos y manchas visibles.



2  
Enjuague la superficie con agua limpia y seque con una toalla limpia.



3  
Aplique el desinfectante y déjelo por lo menos 10 min.



4  
Enjuague con agua y deje que la superficie se seque al aire libre.



5  
Si la superficie está en un área de preparación de alimentos, es especialmente importante enjuagar la superficie con agua luego de usar el desinfectante.



6  
Quite los guantes y lávese o desinfecte las manos cuando se haya retirado los guantes.



# MEDIDAS PREVENCIÓN COVID-19



Sistema Moderno de Viajes



## ¿Cómo limpio vehículos?



## Guías de Turistas / Choferes / Trasladistas / Representantes / Vehículos

- ▶ Información general sobre el SARS-CoV-2, los mecanismos de contagio y síntomas que ocasiona y las mejores maneras de prevenir la infección.
- ▶ Sanitización y ventilación continua de las unidades de transporte.
- ▶ Capacidad de unidades de transporte al 60%
- ▶ El personal hará uso permanente de cubre-bocas, guantes y caretas.
- ▶ Lavarse las manos con agua y jabón frecuentemente o bien, usar soluciones a base de alcohol gel al 70%.
- ▶ La práctica de la etiqueta respiratoria: cubrirse la nariz y boca al toser o estornudar, con un pañuelo desechable o el ángulo interno del brazo.
- ▶ No tocarse la cara con las manos sucias, sobre todo nariz, boca y ojos.
- ▶ Mantener una sana distancia (al menos a 1.5 m) durante los contactos
- ▶ Evitar completamente el contacto físico con pasajeros.
- ▶ No permitirles el manejo de equipaje.
- ▶ Monitorear casos posibles de pasajeros

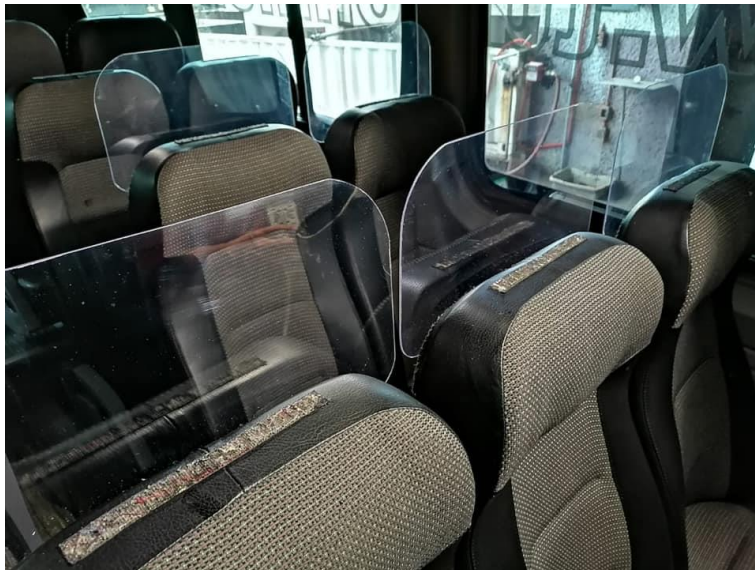

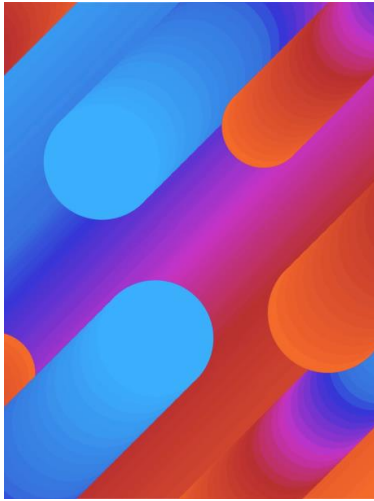

## Pasajeros:

- ▶ Información general sobre el SARS-CoV-2, los mecanismos de contagio y síntomas que ocasiona y las mejores maneras de prevenir la infección.
- ▶ En nuestros vehículos habrá disponibilidad de gel antibacterial y/o toallitas desinfectantes de forma gratuita.
- ▶ El uso de cubrebocas será obligatorio.
- ▶ Se toma la temperatura al subir a la unidad.
- ▶ Recomendaciones de:
- ▶ Uso de EPI (equipo de protección individual) : cubrebocas, caretas, guantes, gel, etc.
- ▶ Lavado de manos con agua y jabón frecuentemente o bien, usar soluciones a base de alcohol gel al 70%.
- ▶ La práctica de la etiqueta respiratoria: cubrirse la nariz y boca al toser o estornudar, con un pañuelo desechable o el ángulo interno del brazo.
- ▶ No tocarse la cara con las manos sucias.
- ▶ Mantener una sana distancia (al menos a 1.5 m)
- ▶ Infografías a la vista con datos importantes así como números de emergencia
- ▶ Asistencia médica en casos sospechosos, así como aislamiento en su hotel.



# MEDIDAS PREVENCIÓN COVID-19

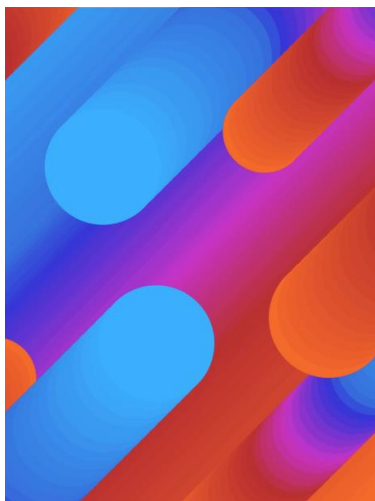

## Pasajeros:

- ▶ Disposición a la venta de kits: usd \$4.00 cada uno.

### Contiene:

- ▶ 2 cubre bocas tricapa sellados
- ▶ Gel antibacterial 30 ml
- ▶ 2 sobres con toallitas desinfectantes
- ▶ Un par de guates de látex



**Sistema Moderno  
de Viajes**



**MEDIDAS PREVENCIÓN  
COVID-19**

## Proveedores:

### Revisión y seguimiento del cumplimiento de las normas por parte de:

- ▶ Hoteles
- ▶ Restaurantes y bares
- ▶ Museos, parques, atracciones en general
- ▶ Tiendas de artesanías
- ▶ Transportación

### Generales:

- ▶ Sanitización general de sus instalaciones
- ▶ Uso de su personal y usuarios de EPIs
- ▶ Mantener una sana distancia (al menos a 1.5 m) durante los contactos
- ▶ Colocación de separaciones con acrílicos donde sea pertinente (cajas, recepciones, etc.)
- ▶ Limitar aforos
- ▶ Infografías a la vista con datos importantes así como números de emergencia

# MEDIDAS PREVENCIÓN COVID-19

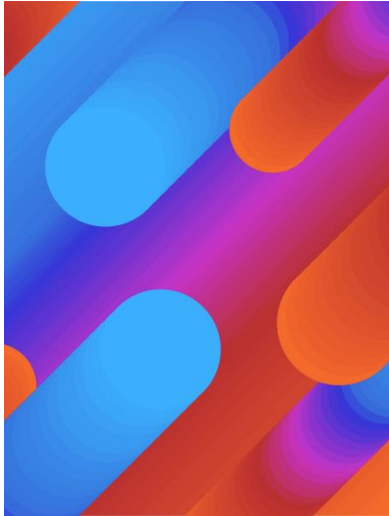

Sistema Moderno  
de Viajes



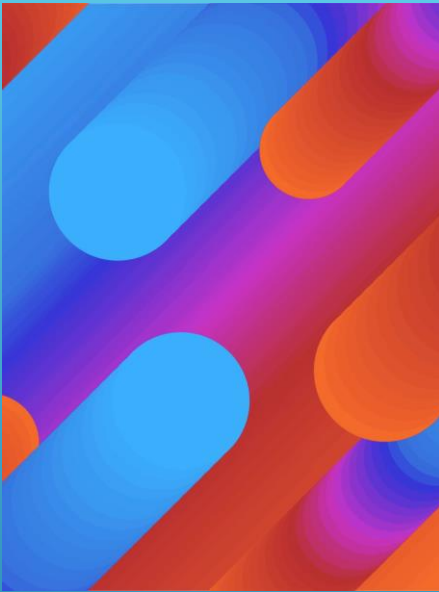

# REAPERTURA TENTATIVA HOTELES CDMX

- **Prácticamente todos los hoteles (excepto Regente) están abiertos.**
- **Sujetas a Cambio.**
- **Apertura al 30% por Ley, hasta que el semáforo no se encuentre en color verde.**



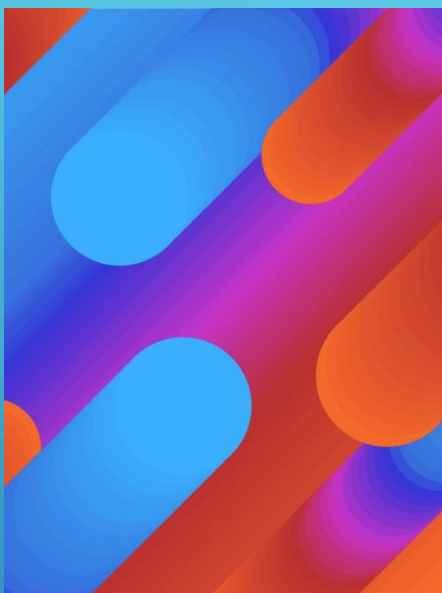

# DISPOSICIONES DEL GOBIERNO DE MEXICO PARA ENTRADA Y SALIDA DE EXTRANJEROS





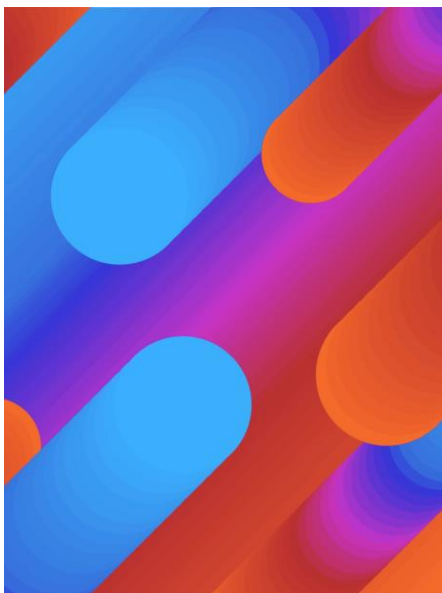

# DISPOSICIONES DEL GOBIERNO DE MEXICO PARA ENTRADA Y SALIDA DE EXTRANJEROS



Sistema Moderno  
de Viajes



Para que un pasajero pueda entrar y salir de México le solicitan por Disposición Oficial que llene un Formato de Identificación de Factores de Riesgo en Viajeros.

Al llegar al Aeropuerto de la Ciudad de México, la Aerolínea les proporciona ese formato el cual deberá ser llenado y entregado en el momento.

Para la salida de cualquier Aeropuerto de México, con anticipación se deberá descargar este formato vía internet o mediante el Código QR el cual deberá ser presentado en migración o en el filtro de inspección

En esta página del Aeropuerto Internacional de la Ciudad de México se puede descargar el formato.

Da el código así como la página

<https://www.aicm.com.mx/pasajeros/tips-para-pasajeros-2/aviso-importante>

# WEB PARA UBICAR EL FORMATO

aicm.com.mx/pasajeros/tips-para-pasajeros-2/aviso-importante

Maps

AICM AEROPUERTO INTERNACIONAL DE LA CIUDAD DE MÉXICO

COMUNICACIONES

Buscar:

Inicio Pasajeros Negocios Prensa AICM Dependencias Transparencia

## Pasajeros

Inicio > Pasajeros > Tips para pasajeros > Aviso importante

- Pasajeros
- Transportes >
- Estacionamientos
- Tips para pasajeros >
- Aviso importante**
- Equipaje de mano
- Puntos de inspección
- Abordar y documentar
- Vuelos a Estados Unidos
- Cenizas y órganos humanos
- Líquidos, geles y aerosoles
- Necesidades médicas especiales
- Muestras de laboratorio
- Mascotas
- Material filmico sensible

### AVISO IMPORTANTE

Debido a la contingencia del **COVID 19**, si usted tiene que viajar próximamente, deberá llenar el "Cuestionario de Identificación de Factores de Riesgo en Viajeros" a través del siguiente código QR.



ó

A través de la siguiente liga:

<https://afac.hostingerapp.com/>

Revisado y/o actualizado.: abril 2, 2020 3:24 pm



# CUESTIONARIO DE IDENTIFICACIÓN DE FACTORES DE RIESGO EN VIAJEROS

QUESTIONNAIRE OF IDENTIFICATION OF RISK FACTORS IN TRAVELERS

\*Fecha actual

2020-06-17

\*Aerolínea/Airline

AEREO CALAFIA

\*Número de vuelo

Flight Number

\*Número de asiento

Seat Number

# CUESTIONARIO PARA PASAJEROS



## CUESTIONARIO DE IDENTIFICACION DE FACTORES DE RIESGO EN VIAJEROS

QUESTIONNAIRE OF IDENTIFICATION OF RISK FACTORS IN TRAVELERS

Fecha de llenado: \_\_\_\_\_

Date:

Aerolínea: \_\_\_\_\_

Número de vuelo: \_\_\_\_\_

Número de asiento: \_\_\_\_\_

Airline

Flight number

Seat number

Estimado pasajero:

Dear passenger

Debido a la actual situación provocada por la emergencia sanitaria, le solicitamos que el siguiente cuestionario sea completado:

Due to the current situation caused by the health emergency, we request that the following questionnaire must be completed:

Nombre(s): \_\_\_\_\_

Name

Apellido(s): \_\_\_\_\_

last name

E-mail y Telefono con codigo de área: \_\_\_\_\_

cell phone and e-mail:

1 ¿ Que paises o ciudades ha visitado en los ultimos 14 días?

What countries or cities have you visited in the last 14 days?

País: \_\_\_\_\_ Ciudad: \_\_\_\_\_ Fecha de salida: \_\_\_\_\_

Country: \_\_\_\_\_ City: \_\_\_\_\_ Departure date: \_\_\_\_\_

País: \_\_\_\_\_ Ciudad: \_\_\_\_\_ Fecha de salida: \_\_\_\_\_

Country: \_\_\_\_\_ City: \_\_\_\_\_ Departure date: \_\_\_\_\_

País: \_\_\_\_\_ Ciudad: \_\_\_\_\_ Fecha de salida: \_\_\_\_\_

Country: \_\_\_\_\_ City: \_\_\_\_\_ Departure date: \_\_\_\_\_

2 ¿ Ha estado en contacto con un caso confirmado del nuevo coronavirus?

Si (yes)  No (no)

Have you been in contact with a confirmed case of the COVID-19?

3 Indique la fecha en que estuvo en contacto con el caso:

Indicate the date you were in contact with the case

Por favor, rellene el siguiente control de salud:

Please fill in the following health check

4 ¿ Tiene alguno de los siguientes síntomas ?

4 Do you have any of the following symptoms?

Temperatura de 38 grados o más

Si (yes)  No(no)

Temperature of 38 degrees or more

Tos y/o estornudos frecuentes

Si (yes)  No(no)

Frequent cough and / or sneezing

Sufre malestar, dolores de cabeza o cualquier otro problema de salud agudo

Si (yes)  No(no)

Suffer from discomfort, headaches, or any other acute health problem

Dificultad respiratoria

Si (yes)  No(no)

Breathing difficulty

Firma de pasajero o tripulante: \_\_\_\_\_

Signature of passenger or crew:

La obtención, uso y distribución de datos personales están protegidos conforme a lo establecido en la Ley Federal de Protección de datos personales en posesión de los particulares

The obtaining, use and distribution of personal data are protected in accordance with the provisions of the Federal Law on Protection of personal data held by individuals.